德國醫學博士廖虎生最新發明
Dr. LAHUSEN, M D.

安康益嗣丸

OKASA

德國政府註冊

在巴黎展覽會榮獲頭等獎證及金質大獎章

德國出品

二十世紀最完美有效唯一新力補劑

女用金色安康益嗣丸
久不生育 神經衰弱
飲食無味 夜眠不安
耑治 氣虛血虧 子宮寒冷 容顏晦暗 頭暈目眩 絕少情慾 腰痛背痠 經水不調 耳鳴目眩

補腦補血 強身健體 返老還少 求嗣聖劑

男用銀色安康益嗣丸
精神衰弱 性慾不振
飲食無味 夜眠不安
耑治 記憶薄弱 腎虧遺精 容顏晦暗 陽萎早洩 腰痛背痠 老年服之 耳鳴目眩 恢復康健

本埠中外各大藥房先施永安新新均有出售中西文說明書及保證謝函分寄與中國境內之中西名醫購者可先於相識之醫師前詢問功効何若必使君安心樂服也說明書及醫師之證明書承索即奉

上海博物院路廿號 電話一六六三六號

中國獨家經理
德商高吉洋行

□郭秀儀女士□

（心波贈）

▲本報價目
本埠 每月大洋四角、三個月大洋一元一角、半年二元二角、每年四元四角、
外埠 連郵費每月大洋四角五分、三個月大洋一元二角五分、半年二元五角、全年大洋五元、
郵票以一分為限、以上不收九五折算、館址上海望平街第七號門牌

第五九六期

▲廣告刊例
新聞欄中（面積）中縫欄內（分四格、每格每次八元、半格起碼、
封面廣告（每格每次六元、計十五字高十九字寬、半格起碼、

上海畫報

中華郵政特准掛號立劵之報紙
▶每三日出一張售大洋四分◀

張恨水先生之小說，久經名重藝林，融新舊於一爐；極描寫之能事；此書三大厚册，一百餘萬言，一千五百餘頁，細膩風光有若紅樓，粗豪俊爽又類水滸，讀之令人愛不忍釋，前在北平刊行，業經三版，價值可知，茲應滬上愛讀者之要求，轉運到滬，每部連運費實售大洋貳元四角，不折不扣。外埠每部另加郵費一角四分

洋洋大觀 春明外史 全書到滬

經售處上海畫報館。

靜安寺路四十五號 大光明大戲院 電話三三六三七號

今日 三時 五時半 九時一刻開映

華納公司大明星蒙脫勃留與女明星梅麥克馥主演熱情義俠有聲巨片

斷橋情史

偉大的情人。常抱着爲了所愛者犧牲一切的決心。

偉大的情人。處處給所愛者着想決不自私自利。是故「斷橋情史」。可以作情人們一首愛情的功課。

本片主演者爲美國鼎鼎大名的明星蒙脫勃留。他的資格最老。他的表演最深刻而周至。大導演家劉別謙氏最先賞識他曾請他。「循環婚姻」「重吻」「如此巴黎」等巨片的主角。曾有很好的成績。這幾年來他的技術更成熟了。在有聲的銀幕上又露了頭角。這是他最近的偉大的傑作。也是值得我們欣賞的。

預定佳座以免臨時擁擠

欲飲汽水時請呼

益利汽水

包君滿意

□上海中國農工銀行新屋落成、完全爲立方式、係江小鶼先生打樣□ （M）

□黃楚九榜書蘿春閣

（削穎）

□參看上期丹翁新詠

上海聞人黃楚九先生擅書法、本報曾爲之記、第以事冗無暇揮毫、外間流傳較少耳、最近浙江路甯波路口、新建四級洋房、設有茶樓懸榜書蘿春閣三字、金匾煇煌、款署知足主人、蓋亦黃先生手筆也、字大逾二尺、鐵畫銀鈎、有北魏風味、非一般榜書家所能及、行人駐足而觀者綦衆、其附近若三星舞臺、中西大藥房、上海日夜銀行、九福堂裝池、四合與糕糰舖、衆益房產公司、及黃九芝堂藥材店、皆爲先生計畫經營者、多財善賈、與陶朱公未遑多讓、昔陶朱三致千金、皆分散鄉里族人之貧苦無告者、今先生急公好義、設立時疫救濟醫院眼科醫院等諸慈善事業、尤足與陶朱媲美也、

□馮玉祥詩集之一臠

（一讀者）

□上海農工銀行行長齊致先生□

（M贈）

馮玉祥祖籍爲皖之巢縣、寄籍直隸保定、先世業工、馮於十七齡投軍時、尙目不識丁、但勤勉求學、至今不獨批閱公讀、了無隔閡、且耽吟詠、近由孟憲承君選印成帙、每册祇收銀幣一角五分、北平師範大學號房代售、玆節錄四首、以當一臠之嘗可乎、『述志』鐵鍊捆縛全地球、人類無形已補囚、我生世界有何用、要爲同胞爭自由、拼命流血求解放、一直往前不回頭、重層壓迫均推倒、要使平等現五洲、『平民吟』玉祥本是一平民、世間苦樂知最眞、自奉豈宜太驕養、凡人生活應平均、一切衣食與行住、需儉不奢誓終身、『吃飯歌』盤中粒粒、來處不易、民之脂膏、感謝其賜、歷年國恥、飲忍擱置、雪恨復仇、死不渝志、這些飲食、人民供給、我們應該、爲民努力、帝國主義、國民之敵、救國救民、吾輩天職、『弔陣亡官兵』你們都是好百姓、爲國爲民願犧牲、每念患難如手足、我心如割淚縱橫、你們父母我父母、你們弟兄我弟兄、爲爾一任身後事、使爾英靈妥九京、又馮采取中國民族固有之倫理文化及教養政治兩種意義、造成口號、隨鳥所到之處、凡遇軍官、輒親筆予以四句格言、『孝弟力田、太平萬年、吃喝嫖賭、自招人侮、』

□印泥經驗譚（下）

（削穎）

□品茗惜陰書齋一席話

其陳年印泥、雖在炎夏、亦團聚如球、油質並不外洩如漿、挑以牙籤、隨手而起、盒底不粘絲毫油漬、是名『脫缸』、非質料上、不能如此、又言印泥絕對不出油、爲欺人之談、特調油得法、印諸紙上、油徐徐四散、不着痕跡、一如水氣融合大氣中、爲目力所不能見、斯爲佳作、余（夏君自稱）費二三十年精力、始獲此經驗耳、是時張丹老、逸芬兄、及商務印書館美術部主任黃藹農先生（卽書畫名家青山農）陸續至、乃就座品茗、夏君出茶具、仿宋龍泉、杯大如盅、宜興泥壺、十餘、亦羅列几上、中置茶葉幾滿、先傾沸水於巨甌中、水爲西湖虎跑泉、溫涼至合度之候、傾壺內、微搖動之、少頃、斟入杯中、其色澄碧、飲之齒頰生香、清沁心脾、茶葉已蘇展其捲、青綠可愛、嚼之鮮嫩、幾若不食人間煙火、連品兩前、獅子峯、荷花三種、味各不同、後者尤佳、時非六月、忽聞荷香、又恍置身仙境中矣、逸芬出其由蘇攜來玉印、張維翰、夏宜之、王希哲三方、爲朱高士先生篆刻、牙印蕭鷗一方、則出諸趙含英女士之手、幷皆佳妙、而玉質堅實、朱老揮刀、縱橫如意、含英女士所謂『每見舅氏寸鐵入玉、不翅昆吾之鋒、詫爲古今希有、』的確論也、愚小坐修間、淺斟低飲、俗塵盡滌、能恭頓解、蓋已忘孳孳之勞矣、茶能人散、應逸芬兄之屬、勉爲之記、珠玉在前、未敢稍犯、示不掠美、然狗尾續貂、仍將嗤愚爲不文也

惜陰書齋

宜滋仁兄屬　孝胥

□鄭蘇戡老人爲夏茶神書齋額

□張志魚雕竹刻銅記

□張楫如後推爲第一

□海內名流交相贊譽

雕刻小技、壯夫不爲、然一藝之精、雖小道必有可觀、時賢工治印者、頗不乏人、善雕竹者、極其罕見、前者毘陵張楫如能於扇頭刻石鼓文或漢碑、纍纍數百字、筆筆有神、其中間以泐裂模糊之痕尤工、一紙響搨、幾如原石縮寫、眞絕技也、惜近年因急欲刻成蘭亭全文、甫畢、卽歸道山、遺作價重兼金、刻扇值數百番、一拓片之微、亦非十數元不辦、（按本報四年前曾景印其拓片、尙有數紙、擬再向黃藹農先生商借、鋟版公諸同好、）蓋雕竹一道、將有廣陵散之歎也、足與楫如抗衡者、爲北平張志魚、號瘦梅、潛心鑽研雕竹、垂二十年、近來海上、得觀其刻扇、備擅楫如之長、所雕山水、花卉、刀法深入淺出、皆本六法、無異畫筆、刻行楷篆隸、骨甲、鐘鼎、泉文諸體、橫折鈎捺亦不爽原書眞意、與一般輕描淡寫、貌似神非者、不可同日語、復別出心裁、創爲留青淺雕、（卽刻陽文）及斑竹補花、鬼斧神工、妙到秋毫、古雅尤爲他人所不能及、故海內名流袁寒雲、鄭蘇堪、陳弢庵、丁佛言張丹斧諸公、交相贊譽、謂爲北派竹人祖、良非虛語、本報屢刊其作品、閱者當有目共賞也、先生又言雕刻牙竹、有單刀雙刀之分、單刀直入、字小如黍、筆細如髮、惟其細小、可以藏拙、烏能盡人皆戴顯微鏡、一一細辨之、若雙刀則大書深刻、一筆也出入已二刀、起落筆處又二刀、猶慮力不能達、尙須補刻數刀、已十倍單刀之繁、單刀一日可以完成者、雙刀非十日不能蒇事、且費力而不易求工、精粗一目了然、絕不容瑕瑜互見、人孰不欲避重就輕、故能刻雙刀者、實無幾人、肆上常見之品、皆爲單刀、惟余笨拙、仍致力於雙刀而不休耳、於此又可見其工夫深且純也、張於雕竹外、又精篆刻、爲黃金榮、杜月笙、余大雄、吳幼潛、步廣初、及可文女士（林屋先生男女公子）所刻銅印、摹秦仿漢、章法嚴整、攻玉吾僅見朱高士、刻銅不過張越丞、（在新都印鑄局任事）及志魚兩人而已、先生寓勞合路延齡藥房內、雖來滬未久、而求者踵至、刻件極爲紛忙、附記於此、爲喜藝術者告焉、（削穎）

□申石伽蘇雪茾二君山水、筆墨精妙、有唐宋人意、特爲介紹、本埠各大箋扇莊、均可收件、（舍予）

□容我上人之女弟子名女伶沈豔琴□ （秋桐贈）

畫裏眞眞 呼之欲出 欲拍小照 唯我第一

眞照相館

器具精良 技師高明 取費便宜 攝影清晰 交件迅速 地址適中

開幕紀念 廉價一月 實碼八折 另外贈長年優待劵 實碼六折

地址 東新橋六馬路口

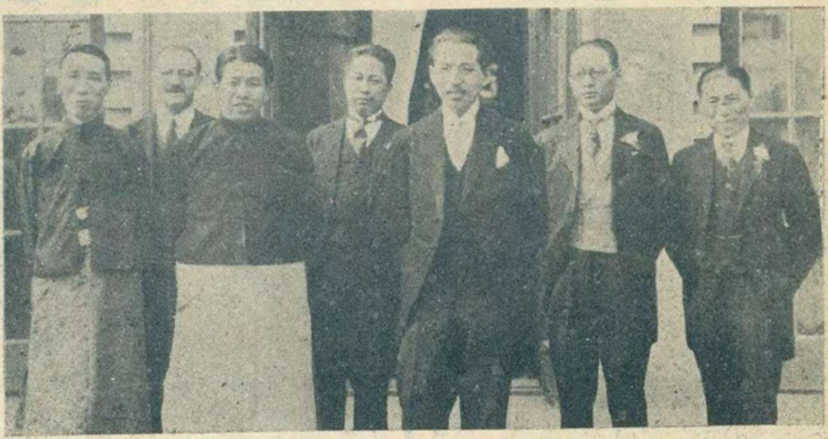

張學良三十初度與中外僚屬合影於北陵別墅

自右至左 張國忱 沈能毅 張長官 鄒尚友 張學銘 伊雅格 高守仁 （東北新聞影片社六月三日攝）

贊美魚穎

（丹翁）

削穎賞鑒本不虛示我竹刻張志魚爲言刀下畫與書勝過于嘯仙與張楫如嘯仙楫如、奇在小一大就遜志魚好志魚蓋能工篆隸三代秦漢有深討竹骨之外刻銅印刻與鑽云不同、道削穎又言蘇龕寒雲所傾倒傾倒之人皆矯矯幸勿後人張丹老下期卽請作介紹喜我既在矯矯列介紹又何在遲早時人謂之登龍門丹老捧場本畫報丹老自家頑藝雖滑稽會憑天良做廣告

記全國第一之中學校舍

（元元自遼寧寄）

瀋陽同澤女子中學、六月七日舉行新校舍落成典禮、計樓房三所、正樓全部爲洋灰鐵筋、計費洋十四萬元、內分課室禮堂、健身廳等部、其餘二樓、則爲宿舍、連同裝飾用具共費現洋五十萬元、爲全國第一之中學建築、創辦人張學良親到演說云、『今日校舍落成典禮、就建築與設備而論、都很滿意、對於這一層、沒有什麼可說的、今將本校之經過、略爲解釋、當民國十三年、二次直奉戰時、我個人只是一個窮軍官、當時雖想興學、但爲心有餘而力不足、後經戰事所得之軍品粮秣等甚夥、軍器皆繳於軍部應用、糧秣一項、共拍賣三十餘萬元、卽以此項款項、設立男女同澤兩校、至於此次之建築費、乃由先大元帥之教育捐款中撥出、並非我張某所出、我不過經手、如樓房之建築、由工程師經手一樣、至於學校方面、注重設備、建築樓房、乃與學生以完美之求學場所、切勿因之而寵尙奢侈、必須重視自己之責任、良妻賢母固爲家庭中之砥柱、其餘社會上之應盡責任、及與先進國家相比較、需待追逐者多矣、望諸生脚踏實地、對於學業多加勉力、』

瀋湯張長官祝壽日所見（東北新聞影片社攝）

本溪湖煤鐵總辦周大文（左）名伶程豔秋（右）

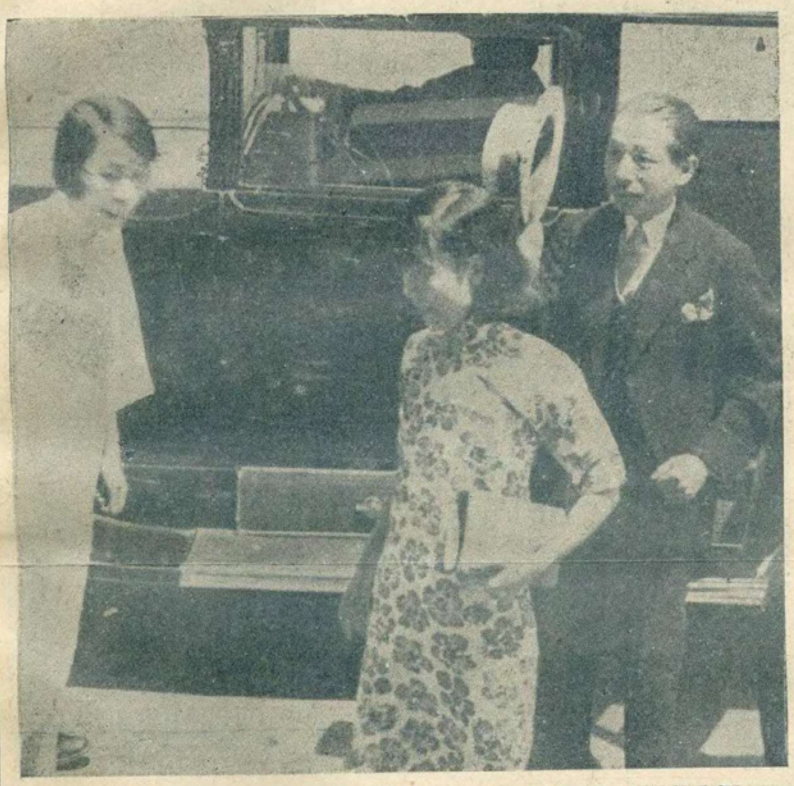

同澤女中新校舍落成創辦人張學良于鳳至夫人蒞校參與典禮校長王一丁女校長姚燦章女士在校外獻迎情形 東北新聞影片社攝

全國第一宏偉之中學建築

瀋陽同澤女中新校舍及宿舍費五十萬元張漢卿捐私帑助之 （東北新聞影片社攝）

蘇錫之游（下）

（俞俞）

觀蠡特預設宴迎賓樓、邀王氏母女、以將上戲園辭、乃招家人共飲、圈談至十時而散、愚折往彤雲家、復爲書未完之件、又炊許始蕆事、共扇頭九、聯三、小幅三、已過觀劇時間、且有倦意、乃回寓睡、翌午愚以已與高士約、未可爽之、諸人不能留、飯後、彤雲與豔芳送愚至車站、直至車開始別去、車廂中遇一豔姝、似曾相識、久之始憶爲婉蘭五娘、五擅歌、香豔噪北里、嫁後三載、偶聞消息、從未一見、容顏略消瘦、方進藥水、橫波流眄、媚態猶存、以有女伴、愚亦未敢冒昧通語、至蘇站愚下、耳畔若聞五還返上海也、愚赴高士園林、初擬卽行、而高士殷勤留客、知愚至、已屬庖人宰鴨相款、又出王希哲夏宣滋二玉印張蕙鷗維翰一玉印一牙印、交愚代致、（印蹟陸續刊本報）愚爲魏道明市長代求舍英女士妙繪、女士頃刻而就、而畫之精、殆又非胸具邱壑、筆有烟雲者不辦、時有陳君丙某骨董商爲介特自滬回蘇訪高士、見之亦嘖嘖嘆服、今揭刊報端、鑒家當共賞之耳、園中桃杏枇杷佳果甚多、採以見餉、六時半就餐、先以夏令菜悉自製、風味別饒、縱譚頗樂、先一日高士受風、右肩舊病復發、至是疾頓失、醫者屬愚戒飲、愚亦勉進白蘭地二杯、飯畢小話、卽匆匆與辭、含英女士昆季遺果品一大包、此行滿載而歸、盛意甚可感也、

趙含英女士爲魏道明市長畫箑

近以稿擠、下期起准按期揭載花照、並請迦葉先生撰述花史、以餉愛讀諸君、特此預告、

南洋商業高級中學校、日前舉行十週紀念慶祝游藝大會、承賴君贈入場券二紙、謝謝（芬）

好運道香烟

上海華達烟草公司出品

上海中西大藥房裝行

明星花露香水

此雖名曰花露
實際就是香水
所以品質比衆精貴
因之售價較為提高
諸君如果不信：
不妨費大洋一角半
先買一小瓶試試看

夏令妙品

無敵牌

（爽身粉）
（辟蚊香）
（花露水）

各處百貨商店均有出售

上海家庭工業社出品

亞光畫

孫桂雲得失之我見（下）（削穎）

□勝固足喜敗當自勵

北方各選手、皆由斯道返國、孫一人豈可獨異、瀕行固已言之、可以覆按、豈以區區得失、而更變行止哉、Sportmanship 以運動精神及道德爲前提、勝負猶在其次、胡適之博士本年在中大會言、運動一事、勝固足喜、敗當自勵、卽爲此意、蓋所以慰當時而勉將來、曹沫三敗、卒歸汶陽之田、足可爲證、倘一味以擊爲能事、阻撓現在孫桂雲一人之精神、不甚足惜、妨碍未來若干孫桂雲之向上、爲害滋大、主筆政之諸公乎、時間經濟、篇幅寶貴、曷弗掀過孫桂雲之一頁、易以饒有興趣之新聞耶、

天上人間（一八五）（張恨水）

第五回　曲意爲歡淚珠灑酒碗　會心不遠燈火映書窗

回頭讓她知道了、又是一頓臭罵、你不在乎、一縮脖子、就跑出去躲着、這閑言閑語、我面子上可擱不下、黃經仁道、我進門的時候、見你哥哥向門房裏一縮、我猜他又來要你的錢了、我再給你一點、說着、就在身上一掏、掏出一搭鈔票來、拖着姨太太的手、便將錢交在她手裏、姨太太道、我倒不在乎錢、上次你給我的一張支票、直到於今、我也沒有功夫去兌、只要你想法子、能讓我少受一點兒氣、比給什麽都強、說着、手一縮、將那一搭鈔票、隨手塞在床上枕頭下、便遠遠的靠了窗子站着、打開玻璃窗戶來、伸頭看了一看樓下院子裏、黃經仁也走過來、拍着她的肩膀道、別這樣胆怯怯作賊似的、

育緣　**秘密強健術**　得衛

▲早學一日　▲早得一日之幸福

（一）此術不用藥石、毋須苦工、有根治早洩、陽萎、遺精、短小、等症、及隨意得子、預防花柳、採陰補陽之效、當日見功、

（二）已患隱病暗疾、入學後由林醫師靈震治療、不另取費、且保證永無眼花、耳鳴、神經衰弱、頭眩、腹痛諸現象、

（三）本會現屆十週紀念、優待徵員、入學費、面授、函授、一列二十元、得此術講義十一册及贈品外、永遠贈閱本會刊物、

●本會十週紀念章程、有名人題字介紹、函索附郵四分、

會址上海法租界霞飛路銘德里廿二號（巴黎大戲院對過）

中華哲學會

暑天唯一飲料唯

冠生園鮮菓子露

用涓涓數滴加十倍冷開水或沙濾水冲飲則身心清快其樂無比且又衛生

□請讀名家小說筆記

□包天笑作
- □非小說　一元
- □黑海小銀燈　八角
- □慧琴小傳　一元
- □降城痛語　二角
- □未來世界　四角
- □犧牲　四角
- □情波記　二角

□李涵秋作
- □涵秋筆記　二册一元二角
- □琵琶怨　二角
- □雌蝶影　四角
- □雙花記　二角
- □雙鵑血　五角
- □瑤瑟夫人　三角

□畢倚虹作
- □黑暗上海　三元

□陳冷血作
- □俠客談　四角

□張秋蟲作
- □銀海新潮　四角

□龐獨笑作
- □紅脂識小錄　六角

□張春帆作
- □九尾龜十二册　七元八角

上海畫報館發行

亞林防疫臭藥水

天時日暖、凡骯髒之處、如垃圾桶內、痰盂之中、都爲病菌產生之所・用亞林防疫水、則可殺菌除臭・

上海四馬路
五洲大藥房發行

中法藥房總經理

▲大號二元　▲小號一元二角半

◀艾羅補腦汁▶

艾羅醫生特效良藥之一

●奏效神速●毫無流弊●

宋順泰營造廠

專門承包　高大華廈
水泥橋樑　堅固堆棧
鋼骨建築　以及各種
中西房屋　精美建造

事務所　辣斐德路七三〇號
電話三四九五二號

本報係上海文華美術圖書印刷有限公司承印